

MANUAL PENGGUNA INSTALASI PERISIAN TOKEN *Public Key Infrastructure (PKI)* SISTEM PERAKAUNAN AKAUN KERAJAAN NEGERI (iSPEKS) MELAKA

1) Instalasi POS-Digicert_eSignISPEKS-v1.5

- ❖ Tekan “ Next > ”

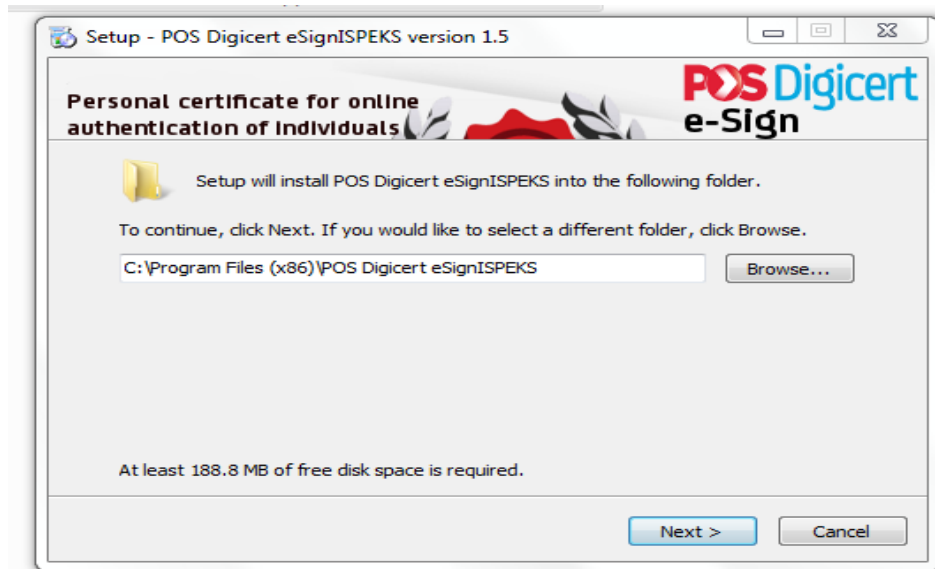

- ❖ “ Next > ”

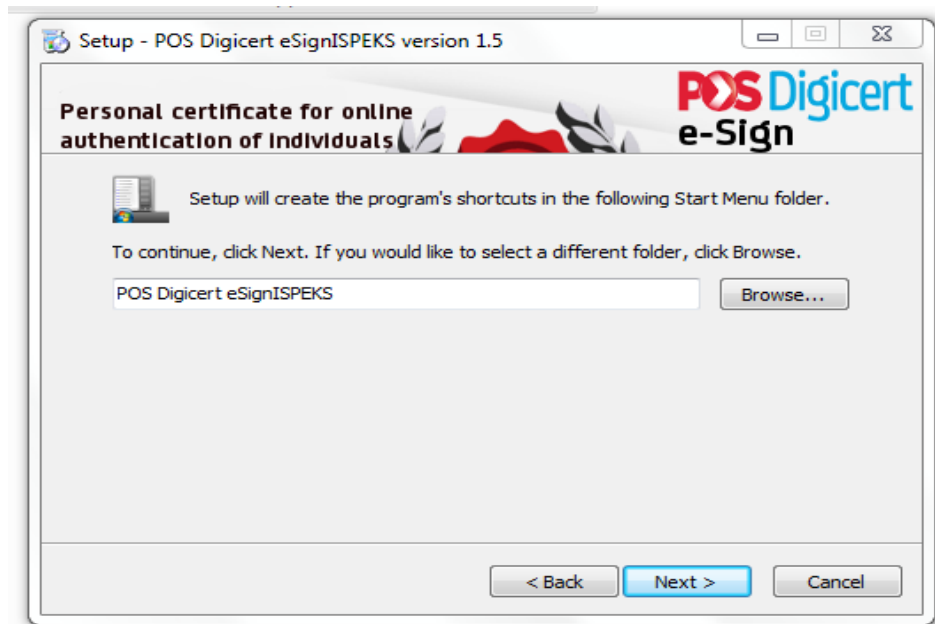

- ❖ Tick “ Create a desktop shortcut ”, Kemudian “ Next > ”

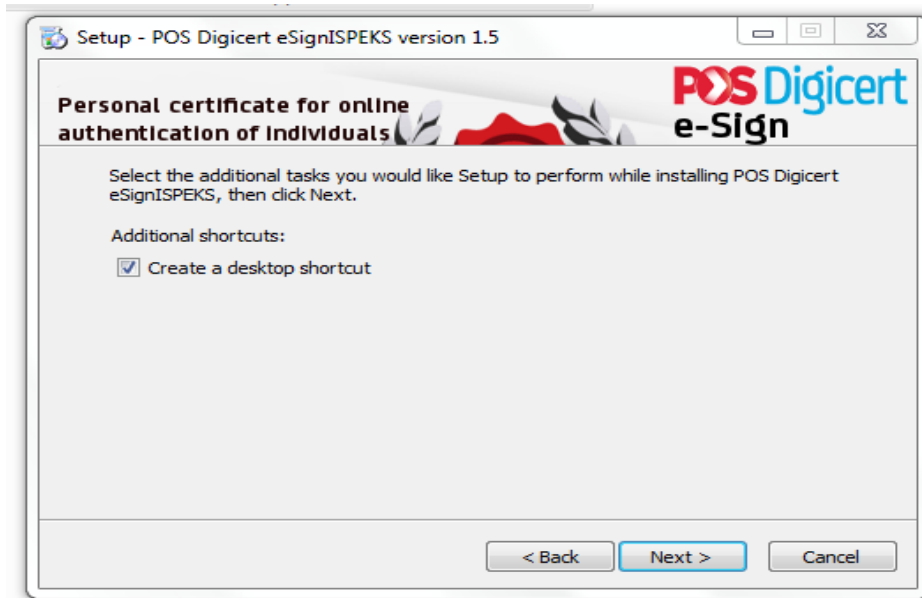

- ❖ Tekan “ Install ”

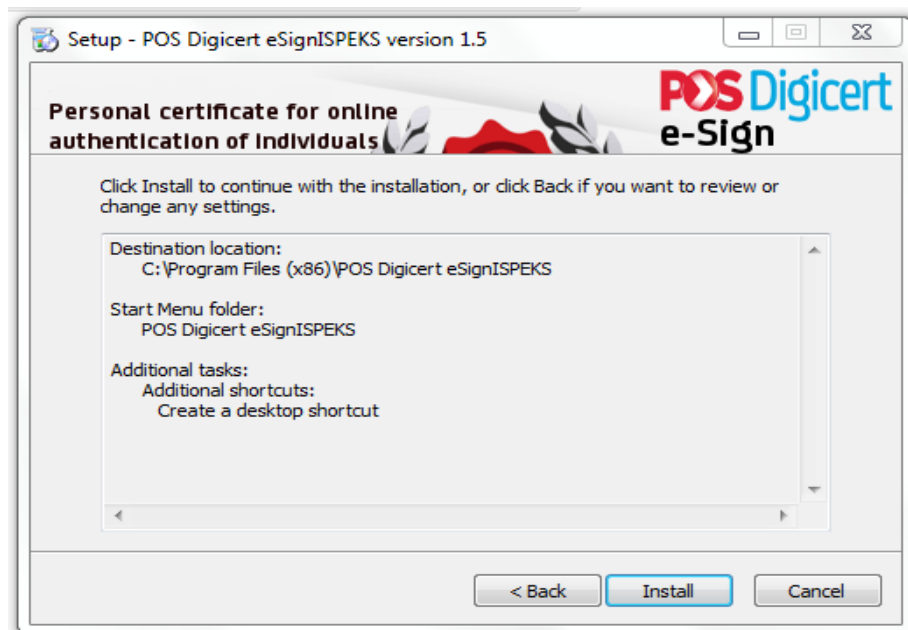

❖ **Proses Install sedang berjalan**

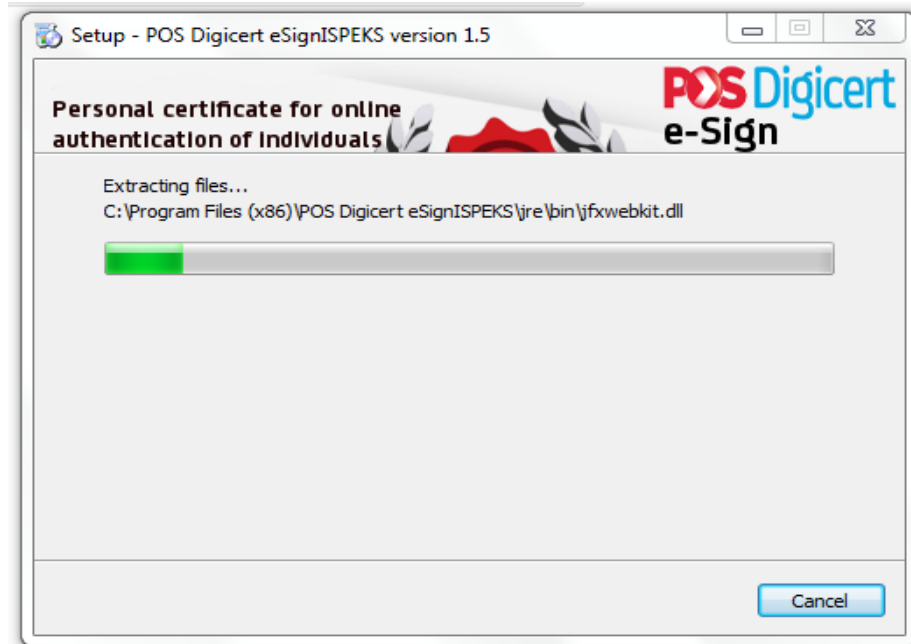

❖ **Setelah selesai Install, Tekan “ Finish ”**

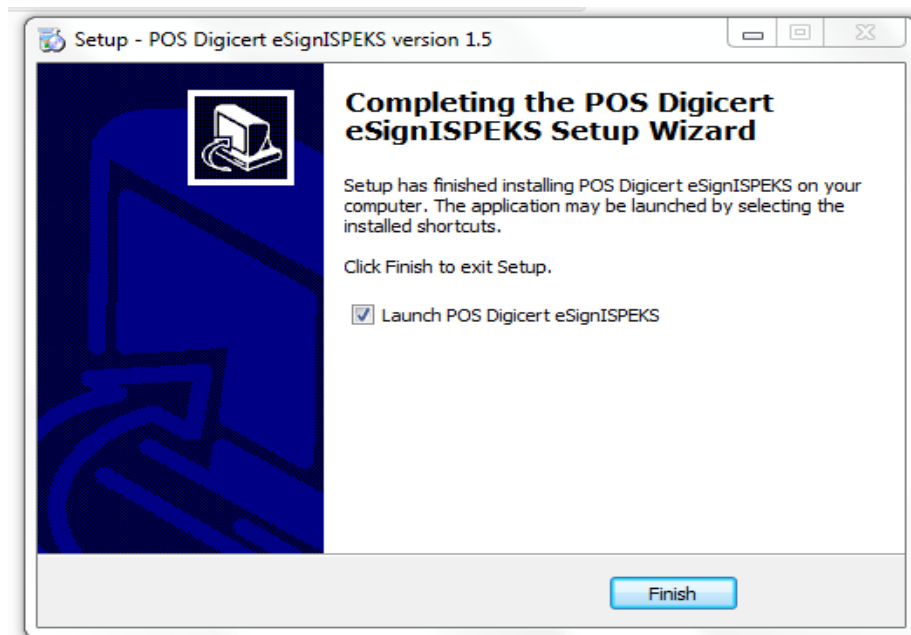

2) Instalasi SecureToken ST3

- ❖ Buka sampul Pos DigiCert User & ambil Token PKI berbentuk pendrive kemudian cucukkan di USB Port
- ❖ Buka atau “Click Open Folder to View Files”

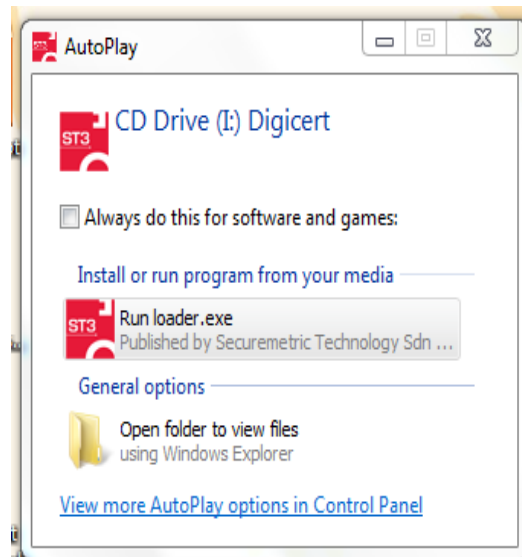

❖ Setup.exe

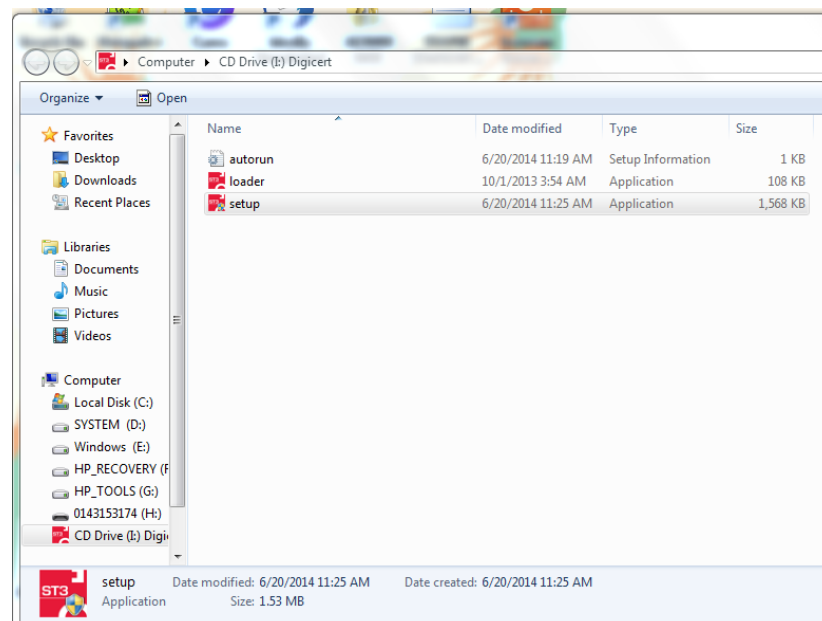

❖ Tekan “ Install ”



❖ Proses Install sedang berjalan

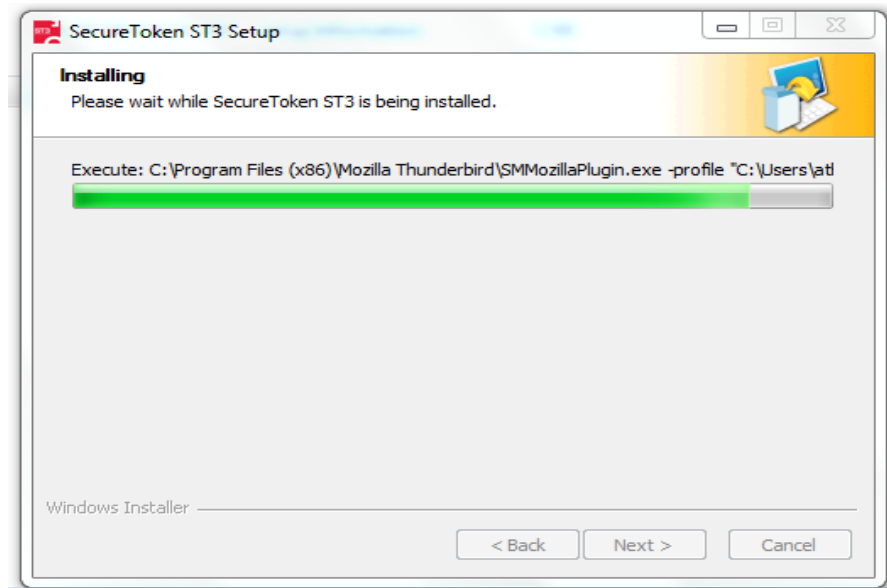

- ❖ **Setelah selesai Install, Tekan “ Finish ”**



- ❖ **Restart PC**

Langkah-langkah semak/lulus menggunakan Token PKI

➤ **Akses iSPEKS** ↓

<https://ispeks.melaka.gov.my/ISPEKSv2>

- 1) **Klik Semak/Lulus** (Skrin Sistem iSPEKS)
- 2) **Masukkan User Pin** (Pop-up User PIN Verification)

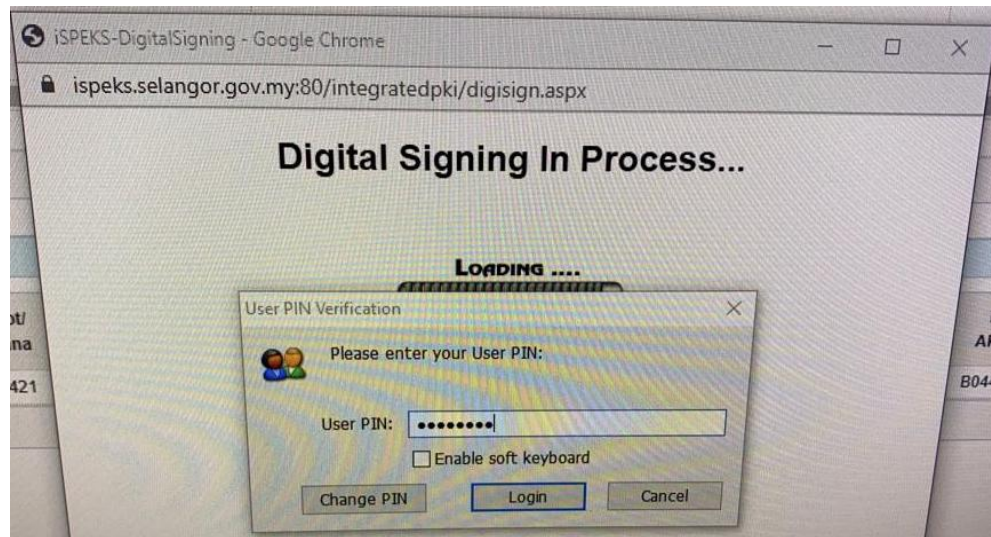

- 3) **Klik Login** (Pop-up User PIN Verification)
- 4) **Klik Selesai** (Pop-up Digital Signature page)

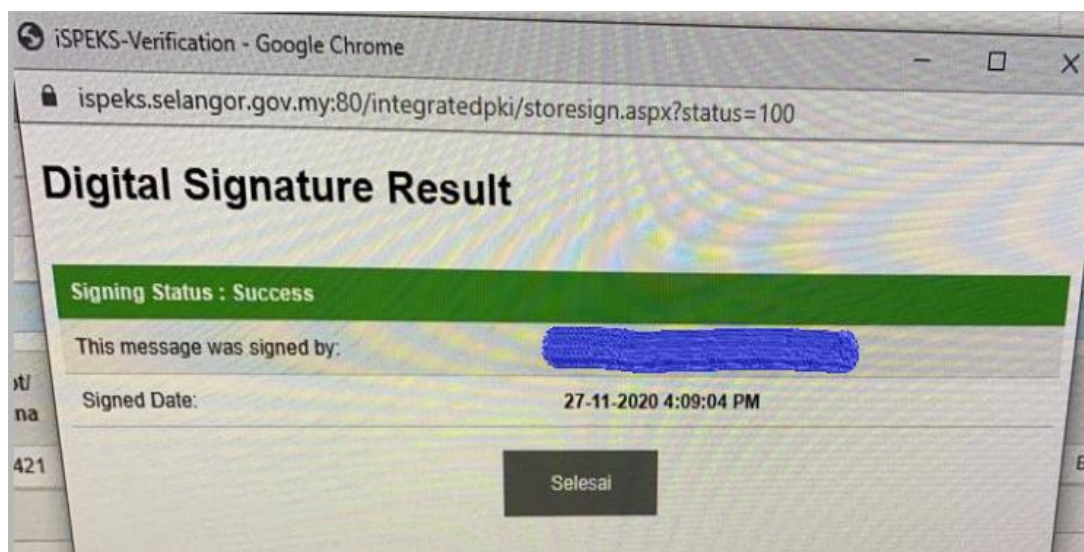

5) **Klik Ya** (Pop-up Notifikasi)

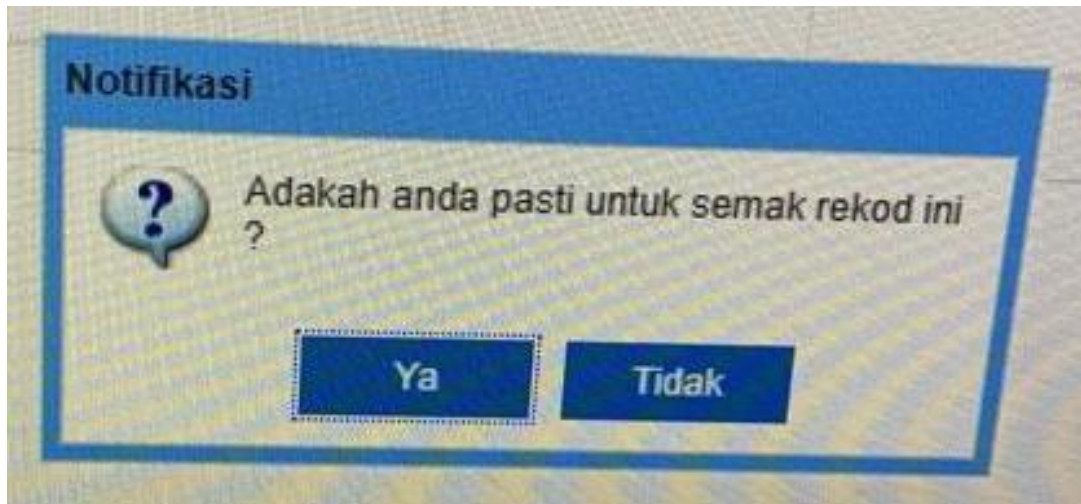

6) **Klik OK** (Pop-up Notifikasi)

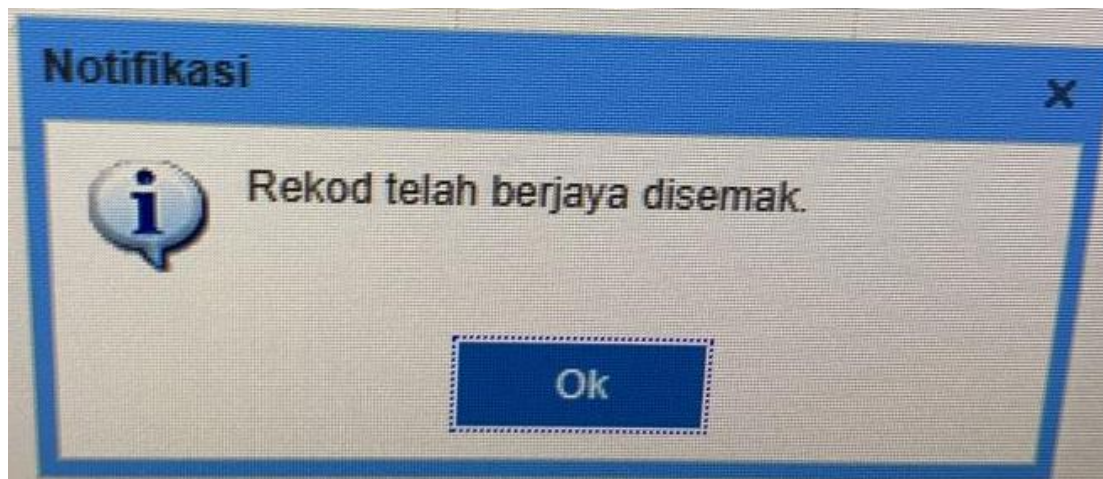

LAMPIRAN B

PKI - PROCESS BREAKDOWN

BIL	MODUL	PROSES	PERANAN			
			PENYEMAK	PELULUS	PENGESAH	PROSES
1	PROC	ARAHAN BAYARAN	(PTJ) √			
2	PROC	PELARASAN JURNAL	(PTJ) √	(PTJ) √		
3	CoM	ARAHAN BAYARAN	(PTJ) √			
4	CoM	PELARASAN JURNAL	(PTJ) √	(PTJ) √		
5	AP	DAFTAR BIL DENGAN TANGGUNGAN i) Bil pelbagai ii) Pulangan Deposit	(PTJ) √			
6	AP	BAUCAR BAYARAN				
		Baucar Bayaran (Biasa)		(PTJ) √		
		Baucar Bayaran (Agensi Luar)		(BN) √		
		Baucar Bayaran - Integrasi Dalaman (AP & CoM)		(PTJ) √		
		Baucar Bayaran - Integrasi Dalaman (AP & AC)				
		Baucar Bayaran - Integrasi Dalaman (AP & SL)		(BN) √		
		Baucar Bayaran - Integrasi Dalaman (AP & LN)		(PTJ) √		
		Baucar Bayaran - Integrasi Dalaman (AP & PY)		(BN) √		
		Baucar Bayaran Pesanan Tempatan/Inden (AP & PROC)		(PTJ) √		
7	AP	PROSES BAUCAR JURNAL & BAYARAN PUKAL	(BN) √			
8	AP	PELARASAN JURNAL - Normal - (Termasuk Reversal)	(PTJ) √	(PTJ) √		
9	CM	BAUCAR BAYARAN UMUM		(PTJ) √		

10	CM	BAUCAR BAYARAN MANUAL	(BN) √	(BN) √		
11	CM	PEMBATALAN DAN PENGGANTIAN CEK TAK LAKU	(BN) √	(BN) √		
12	CM	PERMOHONAN PEMBATALAN/PENGGANTIAN CEK/EFT	(BN) √	(BN) √		
13	CM	PINDAHAN WANG ANTARA BANK	(BN) √	(BN) √		
14	CM	ARAHAN BAYARAN BAGI PANJAR	(PTJ) √			
15	CM	POST DOKUMEN (Payment Run)				(BN) √
16	CM	PELARASAN JURNAL (Termasuk Reversal)	(BN) √	(BN) √		
17	PY	BONUS/BANTUAN KHAS/PREMIUM - Pengesahan maklumat bonus/ bantuan khas/ premium	(BN) √			
18	PY	PROSES PEMBAYARAN GAJI (Bulanan) - Pengesahan maklumat kitaran biasa	(BN) √			
19	PY	PROSES PEMBAYARAN GAJI (Kitaran Berasingan) - Pengesahan maklumat kitaran berasingan	(BN) √			
20	PY	PROSES PEMBAYARAN GAJI (Pekerja Sambilan Harian) - Pengesahan maklumat pekerja sambilan harian	(BN) √			
21	AR	PELARASAN JURNAL	(PTJ) √	(PTJ) √		
22	AC	ARAHAN BAYARAN	(PTJ) √			
23	AC	PELARASAN JURNAL	(PTJ) √	(PTJ) √		
24	GL	PELARASAN JURNAL	(BN) √	(BN) √		
25	LN	ARAHAN BAYARAN BALIK (LN From)	(BN) √			
26	LN	NOTIS PENGELUARAN (LN To)	(BN) √			

27	LN	PELARASAN JURNAL - Normal - (Termasuk Reversal)	(BN) √	(BN) √		
28	INV	ARAHAN BAYARAN DPW	(BN) √			
29	INV	ARAHAN BAYARAN BELIAN SAHAM PASARAN TERBUKA	(BN) √			
30	INV	ARAHAN BAYARAN BELIAN SAHAM IPO	(BN) √			
31	INV	ARAHAN BAYARAN BELIAN SAHAM TERBTAN HAK	(BN) √			
32	INV	ARAHAN BAYARAN BELIAN BON SUKUK	(BN) √			
33	INV	ARAHAN BAYARAN PELABURAN MELALUI PENGURUS DANA	(BN) √			
34	INV	PELARASAN JURNAL	(BN) √	(BN) √		
35	SL	ARAHAN BAYARAN	(BN/PKN) √			
36	SL	HAPUS KIRA	(BN) √	(BN) √	-	
37	SL	PELARASAN JURNAL	(BN) √	(BN) √		
38	AIM	PELARASAN JURNAL	(PTJ) √	(PTJ) √		